



Ayuntamiento de  
**Toledo**

## **Inventario de Caminos Municipales del Término de Toledo**

**COD. DEL CAMINO:** 12.

**NOMBRE:** CAMINO DE LA VENTA DEL HOYO.

**CORESPONDENCIA CON EL ANTERIOR INVENTARIO:**

Camino nº 7, Camino de Venta de Hoyo.

**LONGITUD TOTAL:** 2.266,740 ml.

**EMPLAZAMIENTO:**

**INICIO:** X 408.300,065 – Y 4.417.731,167

**FINAL:** X 409.718,665 – Y 4.419.467,160

**CATASTRALES:**

<b>POLIGONO</b>	<b>PARCELA</b>	<b>P.K.</b>
7	9005	0 / 0+070
10	9002	0+070 / 0+894
9	9001	0+894 / Fin

El camino se encuentra en el norte del término municipal, el firme está compuesto por tierra compactada, el estado en que se encuentra es bueno, sin cunetas. El tránsito puede realizarse por todo tipo de vehículos.

Al inicio del camino encontramos un cartel de propiedad privada, prohibido el paso.

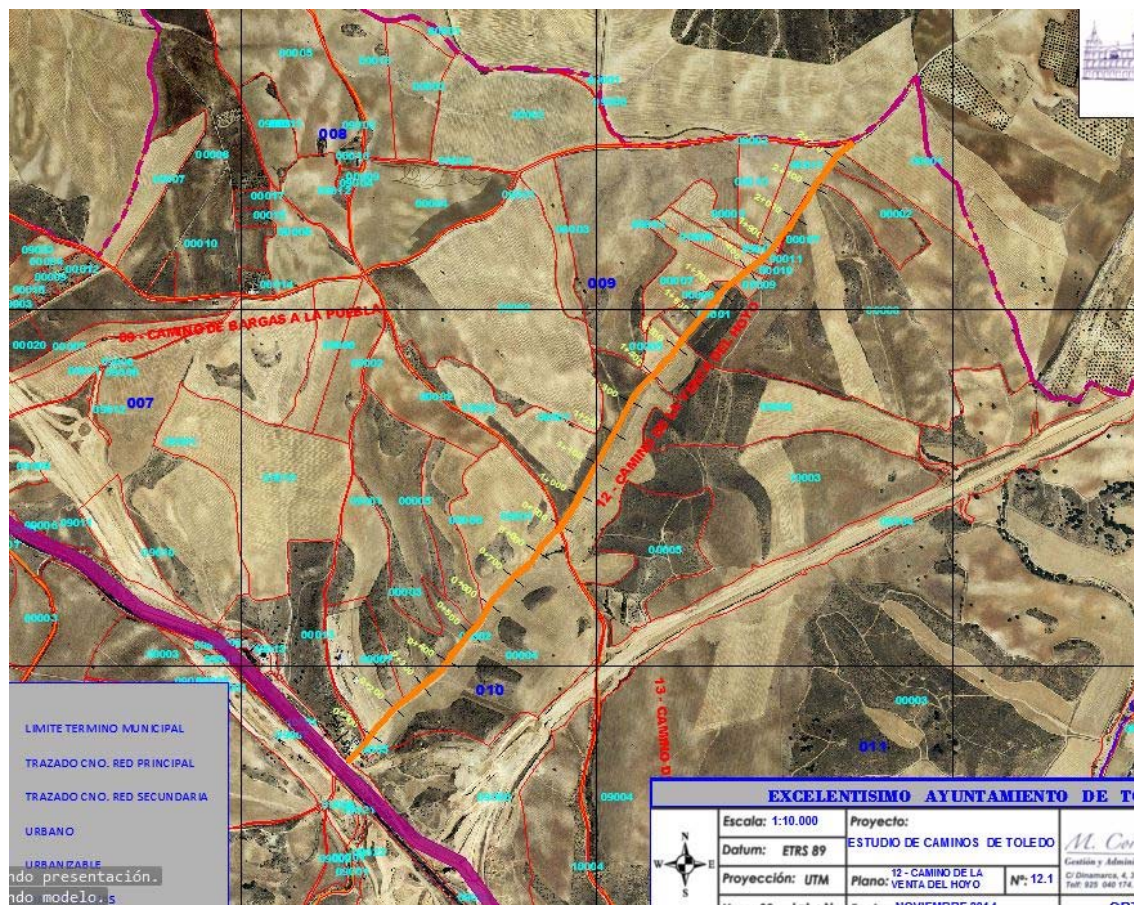

**FOTOS:**

